Jornal Valor --- Página 1 da edição "08/08/2025 1a CAD A" ---- Impressa por ccassiano às 07/08/2025@21:47:13

Longevidade
Alexandre Kalache está prestes a comemorar 80 anos de vida e 50 dedicados à gerontologia EU&



Cinema
"No Céu da Pátria Nesse Instante" acompanha o processo eleitoral que culminou nos ataques do 8 de Janeiro EU&



Vinhos
Roberto Medina quer transformar Areal, na Região Serrana do Rio, em destino de enoturismo com vinícola butique B6

Sexta-feira, 8 de agosto de 2025
Ano 26 | Número 6312 | R$ 7,00
www.valor.com.br

ECONÔMICO
Valor
25 ANOS

Governo calcula impacto do tarifaço por empresa para calibrar medidas

Comércio Com essa iniciativa, ideia é delimitar extensão do pacote; Alckmin acena aos EUA com diálogo sobre temas como big techs, minerais críticos e data centers

Lu Aiko Otta, Sofia Aguiar e Ruan Amorim
De Brasília

No detalhamento final do plano de ajuda às empresas prejudicadas pelo tarifaço imposto por Donald Trump aos produtos brasileiros, a equipe econômica analisa a situação de cada companhia exportadora para delimitar ao máximo a extensão das medidas desenhadas para reduzir os efeitos da taxação de 50%. Segundo o vice-presidente e ministro do Desenvolvimento, Geraldo Alckmin, as ações deverão ser apresentadas até terça-feira.

As medidas ainda estavam sendo definidas e calculadas na tarde de ontem. Trabalhava-se inclusive na determinação do impacto fiscal: não havia definição, por exemplo, quanto ao volume de crédito a ser ofertado, ou se o programa Reintegra, que concede crédito tributário a exportadores, será expandido para atender as empresas afetadas. A definição é demorada porque o governo avalia a situação de cada exportadora para definir qual medida de apoio adotar. Hoje, o Reintegra é de 0,1% para empresas médias e grandes, e de 3% para as micro e pequenas. O pleito da indústria é fixar 3% para todos. O tema foi levantado ontem em reunião de Alckmin com o presidente-executivo da Associação Brasileira das Indústrias de Calçados (Abicalçados), Haroldo Ferreira, que classificou o Reintegra como muito importante para empresas que exportam para os EUA.

Outra iniciativa que pode fazer parte do pacote é a flexibilização das operações de "drawback", com mais prazo para empresas beneficiadas efetuarem suas exportações. O "drawback" suspende a cobrança de tributos sobre itens importados usados em produtos vendidos ao exterior.

O governo atua em duas frentes, disse Alckmin: o plano de contingência e o esforço pela negociação, para excluir o maior número de itens do tarifaço — hoje, 694 dos cerca de 4 mil produtos vendidos aos EUA estão livres da alíquota adicional de 40%, pagando 10%. Os outros estão sujeitos a uma taxa total de 50%. Alckmin também se reuniu com o encarregado de negócios da Embaixada dos EUA no Brasil, Gabriel Escobar. No encontro, acenou com diálogo para temas não tarifários, como a regulação das big techs, o acesso a minerais críticos e a política de data centers. **Página A3**

Tarifas de Trump aprofundam guerra comercial

Aime Williams
Financial Times, de Washington

As tarifas de importação globais impostas pelos EUA, que entraram em vigor ontem, subiram para o nível mais alto em um século, enquanto Donald Trump inaugura uma nova era de rivalidade no comércio. Elas aumentaram até mesmo para economias que fecharam novos acordos comerciais com os EUA, como a União Europeia e o Japão. A China está em uma situação diferente: a trégua com Washington só terminará em 12 de agosto. O México acertou uma pausa de 90 dias para novos impostos, mas as tarifas elevadas sobre produtos do Canadá já estão valendo. Trump diz ainda que anunciará em breve taxas sobre produtos farmacêuticos, aparelhos eletrônicos de consumo e outros setores. **Página A15**

'É difícil negociar sob a mira de uma arma'



Ex-economista-chefe do FMI e professor da Universidade de Chicago, o indiano Raghuram Rajan usa uma metáfora pouco acadêmica para descrever a decisão de Donald Trump de impor tarifa de 50% aos produtos da Índia. Segundo ele, seu país poderia discutir barreiras e mesmo rever a questão do petróleo russo, mas "é difícil negociar sob a mira de uma arma. E é isso que está acontecendo", disse ao repórter Marcos de Moura e Souza. Para Rajan, o Brics é um grupo heterogêneo e não tem condição de formular uma reação organizada. Página A18

Motta nega acordo, mas foro e anistia podem ir a votação

Murillo Camarotto, Beatriz Roscoe, Gabriela Guido, Fernando Exman e Marlla Sabino
De Brasília

Os trabalhos no Congresso Nacional foram retomados ontem, após dois dias de bloqueio promovido por parlamentares bolsonaristas. O presidente da Câmara, Hugo Motta (Republicanos-PB), negou que tenha negociado a desocupação do plenário, na quarta-feira à noite, em troca da inclusão dos projetos de anistia e do fim do foro privilegiado na pauta de votações. Recebeu, inclusive, um pedido de desculpas do líder do PL, Sóstenes Cavalcante (RJ), um dos comandantes da invasão, que também negou a existência de acordo. "O presidente Hugo Motta não foi chantageado por nós e não se comprometeu com pauta nenhuma conosco."

A desocupação do plenário, no entanto, só foi viabilizada após acordo com líderes do Centrão, intermediado pelo ex-presidente da Câmara Arthur Lira (PP-AL), para colocar em pauta o fim do foro privilegiado — que retira processos contra parlamentares da alçada do Supremo Tribunal Federal. A depender dos líderes, há até a possibilidade de inclusão de projeto para anistiar os envolvidos nos ataques do 8 de Janeiro. "O sentimento que o presidente deve respeitar, em qualquer matéria, é o sentimento da maioria", disse Motta.

Ao contrário da Câmara, no Senado a desocupação aconteceu sem acordo com os amotinados. O presidente Davi Alcolumbre (União-AP) reafirmou aos líderes da Casa que não aceitaria pressão para pautar o pedido de impeachment do ministro Alexandre de Moraes, do STF. **Página A11**

Destaque

Unipar mira ativos da Braskem
A Braskem estaria negociando a venda de sua operação nos EUA com a Unipar, em um acordo avaliado em US$ 1 bilhão, conforme notícia publicada inicialmente pelo colunista Lauro Jardim, de "O Globo". Em conferência com analistas, o presidente da Braskem, Roberto Ramos, negou que a companhia tenha a intenção de se desfazer dos negócios nos EUA. A Unipar não confirmou as negociações, mas disse que continua avaliando oportunidades. **B7**

100 ANOS DE GLOBO

Indicadores

Ibovespa	7/ago/25	1,48 %	R$ 24 bi
Selic (meta)	7/ago/25		15,00% ao ano
Selic (taxa efetiva)	7/ago/25		14,90% ao ano
Dólar comercial (BC)	7/ago/25		5,46322/5,4638
Dólar comercial (mercado)	7/ago/25		5,4220/5,4226
Dólar turismo (mercado)	7/ago/25		5,4607/5,6457
Euro comercial (BC)	7/ago/25		6,3586/6,3604
Euro comercial (mercado)	7/ago/25		6,3398/6,3204
Euro turismo (mercado)	7/ago/25		6,40398/6,5859

CMN deve discutir novo modelo no crédito imobiliário

Gabriel Shinohara e Rita Azevedo
De Brasília e São Paulo

Em meio à escassez de recursos da poupança, um novo modelo para o financiamento imobiliário está sendo desenvolvido. As medidas preveem o fim do direcionamento da poupança para o crédito habitacional, permitindo que os bancos usem esses recursos, que são mais baratos, desde que ofereçam linhas no segmento no mesmo montante. Atualmente, 65% dos recursos da poupança têm que ser direcionados para o crédito imobiliário. A proposta deve ser discutida na próxima reunião do Conselho Monetário Nacional (CMN), que ocorre no fim do mês.

Entre os instrumentos a serem utilizados pelas instituições para levantar recursos em substituição ao funding da poupança está a Letra de Crédito Imobiliário. Uma preocupação dos bancos é que a LCI está entre os papéis que podem perder a isenção de Imposto de Renda. **Página C1**

Brasil deve se preparar para a nova configuração da economia global

Armando Castelar **A17**

O tenor encarna o maestro



O tenor brasileiro Jean William fará sua estreia no cinema interpretando o maior compositor de ópera do país em "Bravo! Carlos Gomes do Brasil", que deve ser lançado em 2026. "Para mim, interpretar Carlos Gomes é um reconhecimento. E é necessário que o Brasil saiba que ele foi um homem preto." EU&

EUA tentam evitar queda do etanol

Camila Souza Ramos
De São Paulo

Os preços do etanol de milho dos EUA registraram recuo de quase 20% nos últimos dois anos, em meio ao aumento da produção e à queda na demanda causada pelo avanço dos carros elétricos. Para dar destino ao excedente e deter a baixa, o governo americano tem incluído o produto nos recentes acordos comerciais. O cenário também motivou o país a investigar a tarifa de 18% que o Brasil impõe ao etanol de fora do Mercosul. "A tendência que vemos é a de que os preços do milho vão continuar caindo e terão influência no preço do etanol", afirma Jamie Dorner, analista sênior de biocombustíveis da S&P. **Página B10**

IGUATEMI
SÃO PAULO
A MELHOR GASTRONOMIA NO MELHOR SHOPPING DA CIDADE
RODEIO • AIMA
RITZ • PISELLI SUD
MISTRAL • MANIOCA



IGUATEMI.COM.BR/SAOPAULO
@IGUATEMI

FOLHA DE S.PAULO

DESDE 1921 ★★★ UM JORNAL EM DEFESA DA ENERGIA LIMPA

ANO 105 ★ Nº 35.191 SEXTA-FEIRA, 8 DE AGOSTO DE 2025 R$ 7,90

Kremlin confirma encontro entre Putin e Trump e ignora Zelenski

O Kremlin confirmou um encontro entre o presidente da Rússia, Vladimir Putin, e o dos EUA, Donald Trump, para a semana que vem, e ignorou a sugestão feita pelo americano de uma reunião subsequente entre ambos e o homólogo ucraniano Volodimir Zelenski.

Mesmo com o que chamou de "grande progresso", Trump trabalha para impor sanções contra Moscou nesta sexta (8), quando termina o prazo dado por ele a Putin para que aceite um cessar-fogo. **Mundo A28**

Netanyahu diz que pretende controlar toda a Faixa de Gaza

Binyamin Netanyahu afirmou que pretende assumir o controle militar da Faixa de Gaza, não para anexar o território, mas para entregá-lo a forças árabes. Declaração é golpe nas negociações, disse o grupo terrorista Hamas. **Mundo A27**

ilustrada



Caio Galluco/Divulgação

Henrique Moretzsohn como Frankie Valli em cena de 'Jersey Boys'

DRAMAS DA AMÉRICA NEGRA E OPERÁRIA

'Dreamgirls' e 'Jersey Boys', clássicos da Broadway, retratam grupos oprimidos nos EUA pós-guerra **B4**

guiafolha

Roteiro indica grupos para corrida de rua e calendário de provas em SP **C9**

Motim de bolsonaristas no Congresso alavanca projetos para blindar deputados

Anistia a golpistas fica fora de acordo costurado com centrão

O debate de propostas para blindar políticos contra investigações e denúncias criminais no Congresso ganhou tração nas negociações para pôr fim ao motim bolsonarista que tomou o plenário da Câmara por 30 horas após a prisão domiciliar do ex-presidente Jair Bolsonaro (PL).

O plano de anistiar os condenados pelos atos golpistas de janeiro de 2023, importante bandeira bolsonarista, acabou fora do acordo com o centrão, porém.

O episódio foi visto como revés para o presidente da Casa, Hugo Motta (Republicanos-PB), que não participou da costura.

A ideia em pauta é que investigações contra deputados e senadores precisem de aval prévio do Congresso. Assim, antes do Supremo Tribunal Federal, os processos passariam por tribunais regionais federais e o Superior Tribunal de Justiça, diferentemente de hoje. **Política A6**

Vinicius Torres Freire

Insurreição permanente

O minigolpe desta semana no Congresso é parte do processo que começa com as tentativas golpistas de 2022 e 2023 e pode continuar além de 2026, em especial se o golpismo conquistar o governo federal ou também o Senado. **Mercado A16**

Lula almoça com Kassab, e Tarcísio visita Bolsonaro

O presidente Lula (PT) almoçou com Gilberto Kassab (PSD) e criticou quem apoia as sanções dos EUA ao país. Já o governador Tarcísio de Freitas (Republicanos), aliado de Kassab, visitou Jair Bolsonaro (PL) em prisão domiciliar. **Política A10**

MÔNICA BERGAMO

Embaixada dos EUA pressiona aliados de Moraes a o isolarem

Mensagem da Embaixada dos EUA no Brasil em redes sociais insta aliados de Alexandre de Moraes a não apoiarem nem facilitarem a conduta do ministro do Supremo. **Ilustrada B2**



Grupos de corrida de rua Pace Delas e Molotov no entorno do parque Severo Gomes, na Granja Julieta, zona sul de SP Karime Xavier/Folhapress

EDITORIAIS A2

Poderes dão motivos para insatisfação de brasileiros Sobre pesquisas do Datafolha.

Câmeras mostram polícia que mata A respeito de morte de morador de rua em SP.

Embraer apresenta planos de fábrica de aviões na Índia

A Embraer apresentou a empresários brasileiros e indianos o projeto de uma fábrica de aviões na Índia. A fabricante está em processo licitatório no país asiático, que mira substituir 80 aviões militares de transporte médio. **Mercado A15**

esporte

Raphinha, Vini Junior, Amanda Gutierres e Marta disputam Bola de Ouro **A38**

Postos turbinam lucros, e motorista gasta bilhões a mais com combustível

Entre 2021 e 2025, setor elevou ganho em 97% na gasolina, 89% no diesel e 58% no gás de cozinha, ante inflação de 31%. Só em SP, famílias gastaram R$ 2,8 bilhões a mais com os três itens em 2024. **A13**

Trump aumenta tarifa média para produtos do Brasil de 1,9% para 32% **A16**

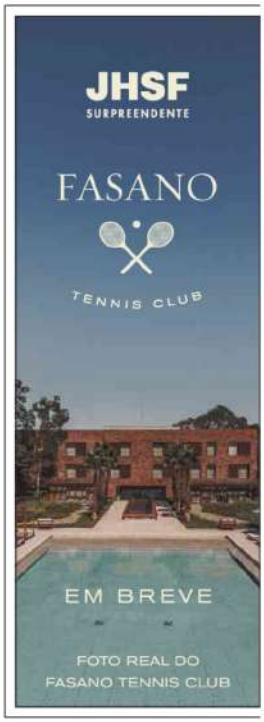

O Rio e a 2ª Guerra: 'Coisas de filme aconteciam aqui também', diz Ruy Castro sobre novo livro, que, a partir da cidade, revisita o conflito SEGUNDO CADERNO



O GLOBO 100

Irineu Marinho (1876-1925) — (1904-2003) *Roberto Marinho*

RIO DE JANEIRO, **SEXTA-FEIRA, 8 DE AGOSTO DE 2025** ANO CI - Nº 33.604 • PREÇO DESTE EXEMPLAR NO RJ • **R$ 7,00**

BLOQUEIO DO CONGRESSO

Acordo por fim do motim une Centrão e bolsonaristas na blindagem de parlamentares

Líderes partidários articulam votar fim do foro especial e proteção contra investigações

Costurado por líderes de siglas do Centrão e pelo ex-presidente da Câmara Arthur Lira, o acordo que encerrou o motim bolsonarista no Congresso une os dois grupos na articulação por duas medidas que blindam políticos: o fim do foro especial, retirando os parlamentares da alçada do STF, e uma PEC que passa a exigir aval do Legislativo para que um congressista seja investigado. O presidente Hugo Motta negou ter condicionado o fim do motim à votação de alguma pauta, mas que não se oporá a qualquer projeto que tenha maioria no colégio de líderes. No Senado, o presidente Davi Alcolumbre disse que o impeachment de ministros do STF não vai adiante. PÁGINAS 4 e 6

Os bastidores da reunião no gabinete de Arthur Lira PÁGINA 6

Para juristas, fim do foro não beneficiaria Bolsonaro na trama golpista PÁGINA 8

Moraes levará recurso de Bolsonaro contra prisão à 1ª Turma

Defesa do ex-presidente recorreu da decisão que o deixou em prisão domiciliar. Auxiliares do ministro ressaltam que ele sempre leva ao colegiado atos monocráticos e não agirá de forma diferente neste caso. PÁGINA 9

EM BRASÍLIA

Com aval da Justiça, Tarcísio faz visita ao ex-presidente PÁGINA 9

Lula tem longa conversa com premier indiano para traçar reação a taxação

Com seus países como alvos da maior tarifa imposta por Trump, brasileiro conversou por uma hora com Modi, em busca de ampliar comércio bilateral. PÁGINA 17

Governo usará até R$ 30 bi de fundo de exportação no socorro a setores afetados

Fundo de Garantia à Exportação é fonte de recursos do BNDES. Em Brasília, Alckmin se reuniu com encarregado de negócios dos EUA no Brasil. PÁGINA 15

ENTREVISTAS

GILBERTO KASSAB

'Tarcísio precisou corrigir comunicação no tarifaço'



Presidente do PSD lista, em entrevista a **Thiago Prado**, condições para aliado disputar o Planalto: apoio de Bolsonaro, de partidos de centro e da direita, e estar bem nas pesquisas. PÁGINA 10

ROBERTA SARETTA

'Preta Gil sempre foi muito feliz, o quarto dela era uma festa'



Médica que cuidou da cantora relata, a **Adriana Dias Lopes**, detalhes da rotina de tratamento e diz que mutação genética fez o câncer evoluir rápido. PÁGINA 23

VERA MAGALHÃES

Governo patina na resposta aos atingidos pelo tarifaço PÁGINA 2

PABLO ORTELLADO

Cortina de fumaça sobre o golpismo ilude quem a criou PÁGINA 3

BERNARDO MELLO FRANCO

Por 30 horas, bolsonaristas realizam o sonho de fechar o Congresso PÁGINA 3

LEO MARTINS



ENTREVISTA
TONY RAMOS

'Desde quando ser afamado te qualifica acima dos outros?'

Ator valoriza "não se colocar no pedestal", lembra quando era um programão ir ao cinema e conta do susto ao passar por neurocirurgias: "Veio a noção de finitude". A **Maria Fortuna**, ele diz ainda que a "vida sem humor é um porre de bebida ruim" e revela rir de si mesmo nas brincadeiras com o fato de ser peludo: "O politicamente correto como cartilha me chateia". SEGUNDO CADERNO

AHMAD GHARABLI/AFP



Plano de Netanyahu de tomar 100% de Gaza tem oposição do Exército e protestos de familiares de reféns em Israel

Premier volta a falar em ocupação total do enclave, já largamente destruído e sob crise humanitária da fome. Reunião do governo avançou pela madrugada, resultado da contestação das Forças Armadas e de parentes de reféns, que veem risco na ação. PÁGINA 20

Drones que levam drogas e celulares a presídios desafiam autoridades

Desde 2020, há quase duas ocorrências por dia de "delivery" feito por drones em penitenciárias, informa **Paulo Assad**. Levantamento abrange 17 estados. PÁGINA 11



ALEXANDRE DURÃO/ZIVEL PRESS

COPA DO BRASIL

Vasco dá freio na crise

Com gols de Rayan, Coutinho e Tchê Tchê, time bate CSA e avança. PÁGINA 32

NOVA OFENSIVA

Censo mutilado nos EUA

Para mudar distritos eleitorais a favor dos republicanos, Trump quer tirar imigrantes irregulares do recenseamento. PÁGINA 21

Influencers lucravam com prejuízo de seguidores em jogo

Treze influencers foram alvo de operação por promover jogos on-line em que consta "cláusula da desgraça alheia". PÁGINA 26

BALANÇO DO 2º TRIMESTRE

Petrobras reverte prejuízo e tem lucro de R$ 26,6 bi PÁGINA 19

O ESTADO DE S. PAULO

FUNDADO EM 1875 • JULIO MESQUITA (1862—1927) 150 ANOS Sexta-feira 8 de AGOSTO de 2025 • R$ 7,00 • Ano 146 • Nº 48142 || estadao.com.br

Sextou! GUIA SEMANAL

Dicas de cinema, shows, gastronomia e lazer em SP

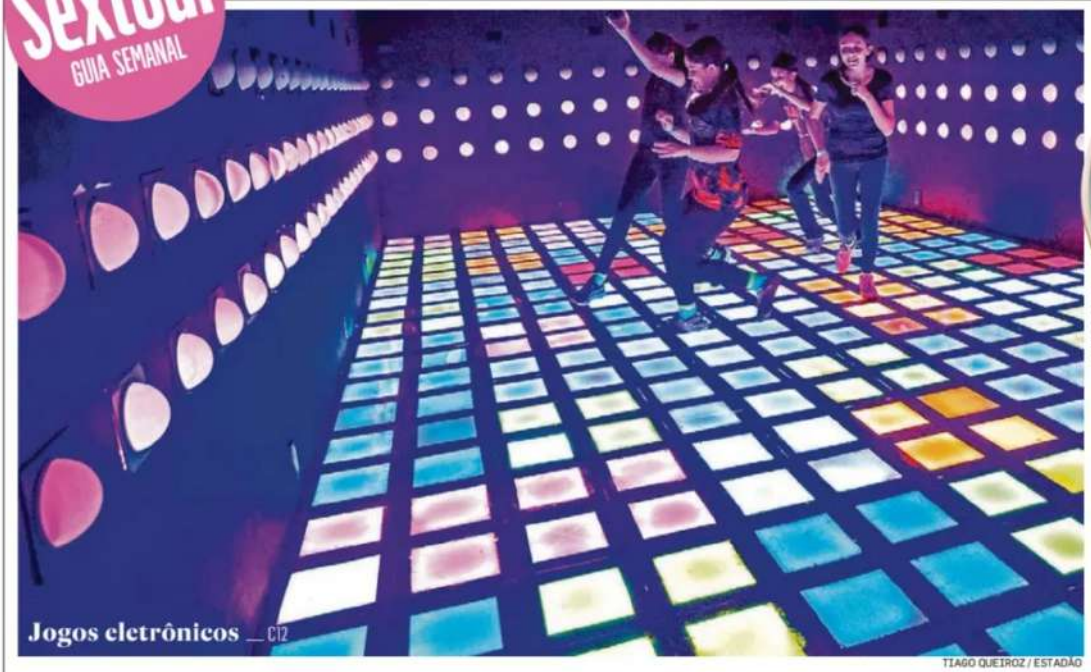

Jogos eletrônicos __C12

TIAGO QUEIROZ / ESTADÃO

Para colocar o corpo e a mente à prova

Casas de diversão colocam jogadores em missões que exigem atenção, raciocínio e ação em equipe.

Paladar __C4 e C5



PEDRO SHUTTER

Restaurantes para um Dia dos Pais especial

Cinema __C1 e C2

'A Melhor Mãe do Mundo' retrata a difícil busca por paz

Divirta-se __C6 e C7

Os destaques de teatro, música, cinema e exposições

Congresso conturbado __A6

Fim de motim teve acordo para limitar prisão de parlamentares

'PEC da Blindagem' se junta a outras pautas defendidas pela oposição

A "PEC da Blindagem" – proposta de emenda à Constituição que impõe barreiras à possibilidade de prisão em flagrante e aplicação de medidas cautelares a parlamentares, como uso de tornozeleira eletrônica – entrou no acordo para pôr fim ao motim de deputados oposicionistas que paralisou por mais de 30 horas as votações na Câmara. Na terça-feira, um dia após a decretação da prisão domiciliar do ex-presidente Jair Bolsonaro (PL) pelo ministro Alexandre de Moraes, do STF, oposicionistas ocuparam a Mesa Diretora e travaram as atividades da Casa. A PEC pode ser pautada na próxima semana e se junta a outras duas propostas, a da anistia a implicados no 8 de Janeiro e a que altera o foro privilegiado. O presidente da Câmara, Hugo Motta (Republicanos-PB), negou haver acordo.

Eliane Cantanhêde __A9

Tudo o que seu mestre mandar

Análise

Sergio Denicoli __A8

A política virou refém do confronto

Notas e Informações __A3

Golpismo explícito

A punição dos que sequestraram o Congresso a título de livrar a cara de Jair Bolsonaro tem de ser exemplar.

Alcolumbre a líderes __A2

'Não pauto impeachment de ministros do STF'

Segundo a *Coluna do Estadão*, presidente do Senado descartou pedido de impeachment de Alexandre de Moraes.

Celso Ming __B2

A COP-30 ameaçada de irrelevância

E&N Guerra comercial __B1

Medo de sanções leva importadores de diesel russo a buscar alternativa

Empresas brasileiras reativaram contatos com fornecedores dos EUA e têm planos de contingência. Rússia responde por 66% do diesel importado.

Às vésperas da COP __A15

Desmate cresce na Amazônia e cai no Cerrado e no Pantanal

Desmatamento na Amazônia cresceu 4% entre agosto de 2024 e julho de 2025. Incêndios florestais são apontados como principal causa.

Oriente Médio __A12

Netanyahu diz que vai ocupar Gaza para entregá-la a uma 'força árabe'

Primeiro-ministro israelense disse ter acordo com os EUA para estabelecer um controle civil do território que não seja israelense ou palestino.

Acidente da Voepass __A16 e A17

Queda de avião faz 1 ano; parte das indenizações está paga

Marcas nas cabines __A22

Fifa pressiona CBF a proibir publicidade de bets no VAR

E&N Estatal __B9

Petrobras reverte prejuízo e lucra R$ 26,6 bi no 2º trimestre



Caderno A. Opinião, Política, Internacional, Metrópole, Saúde, Esportes, Para fechar... E&N. Destacar Economia & Negócios

C2. Cultura & Comportamento, A fundo

Tempo em SP 15° Mín. 19° Máx.

ISSN - 1516-293-1