Jornal Valor --- Página 1 da edição "25/11/2025 1a CAD A" ---- Impressa por ccassiano às 24/11/2025@21:42:28

Indústria
Michelin quer acabar com uso de produtos não renováveis em pneus até 2050, diz o CEO Florent Menegaux B7



Contas públicas
Com queda registrada pelo Sudeste, Nordeste passa a liderar investimento estadual no ano A4



Energia limpa
Falta melhorar articulação para atrair investimentos em 'powershoring', diz Maria Netto, do iCS A8

Terça-feira, 25 de novembro de 2025
Ano 26 | Número 6389 | R$ 7,00
www.valor.com.br

ECONÔMICO
Valor
25 ANOS

Tensão com o Congresso escala e põe em risco agenda do governo federal

Política Rompimento de Motta com o líder do PT na Câmara agrava situação; tramitação de projetos nas áreas de segurança pública e econômica preocupam

Murillo Camarotto, Caetano Tonet, Renan Truffi, Sofia Aguiar e Andrea Jubé
De Brasília

A crise entre o governo e o Congresso voltou a escalar com o anúncio do rompimento das relações políticas entre o presidente da Câmara, Hugo Motta (Republicanos-PB), e o líder do PT na Casa, Lindbergh Farias (RJ). A ruptura veio poucos dias depois de o presidente do Senado, Davi Alcolumbre (União-AP), dizer a interlocutores que não tratará mais com o líder do governo, Jaques Wagner (PT-BA).

O aprofundamento da crise ocorre em um momento em que o governo federal precisa acelerar a tramitação de projetos estratégicos na área de segurança pública e da pauta econômica, além de conseguir impedir que a oposição emplaque uma proposta de anistia aos envolvidos nos atos golpistas do 8 de Janeiro. O Planalto precisa também evitar que o Legislativo aprove pautas-bomba. Segundo o **Valor** apurou, lideranças do governo avaliam que ainda não foram queimadas todas as pontes com a cúpula do Congresso, havendo algum espaço para diálogo. No Planalto, discute-se a necessidade de o presidente Luiz Inácio Lula da Silva ter de atuar para melhorar a desgastada relação. O presidente está fora do país desde a semana passada por conta do G20.

Alcolumbre ficou muito incomodado com a forma pela qual Wagner conduziu as tratativas para a indicação de Lula ao Supremo Tribunal Federal (STF). O presidente do Senado entende que o líder petista trabalhou nos bastidores contra a indicação do senador Rodrigo Pacheco, seu nome favorito, que acabou preterido do cargo pelo advogado-geral da União, Jorge Messias.

Na Câmara, o desgaste entre Motta e Lindbergh teria começado a ganhar corpo na votação da PEC da Blindagem, quando o governo surpreendeu o Centrão ao se posicionar enfaticamente contra o texto. Também tem irritado muito o presidente da Câmara a conduta do petista de acionar com frequência o STF para buscar reverter decisões dos deputados. Próximo de Motta, um importante representante do Centrão disse que a crise com o líder do PT não significa, necessariamente, uma cisão com o Palácio do Planalto. **Página A10**

1ª Turma do STF mantém prisão preventiva de Bolsonaro

Giullia Colombo, Tiago Angelo e Isadora Peron
De Brasília

A 1ª Turma do STF manteve, por unanimidade, a decisão do ministro Alexandre de Moraes que decretou a prisão preventiva do ex-presidente Jair Bolsonaro. A preventiva foi decretada no sábado, após o ex-presidente violar a tornozeleira eletrônica com ferro de solda. Bolsonaro confessou que danificou o equipamento, mas alegou que estava sob efeito de remédios que causaram "alucinação". Ele negou que tenha tentado fugir. A partir de hoje é possível que Moraes decrete o trânsito em julgado (quando não cabe mais recurso) na ação da trama golpista e determine que Bolsonaro comece a cumprir a pena de prisão. Também pode optar por esperar pelo prazo dos embargos infringentes, que vai até 3 de dezembro. O recurso é usado para questionar decisões não unânimes. **Página A11**

EUA e Ucrânia elaboram novo plano de paz

Agências internacionais

Os Estados Unidos e a Ucrânia elaboraram um novo plano de paz com a Rússia, de 19 pontos. As equipes americana e ucraniana chegaram a consenso sobre diversas questões, mas deixaram pontos mais controversos — como questões territoriais e relações entre Otan, Rússia e EUA — para que Donald Trump e Volodymyr Zelensky decidam. Segundo o vice-ministro de Relações Exteriores da Ucrânia, Sergiy Kyslytsya, a reunião foi um esforço "intenso", mas "produtivo", que resultou em um documento preliminar completamente revisado. **Página A13**

Destaque

Valor, o jornal mais admirado
O **Valor** venceu a categoria Melhor Jornal do prêmio +Admirados da Imprensa de Economia, Negócios e Finanças. O Valor Investe ficou entre os três mais admirados na categoria site/portal e Edna Simão, da sucursal de Brasília do **Valor**, ocupou a 5ª colocação dos jornalistas mais admirados. Também do Grupo Globo, Flávia Oliveira ficou em 2º lugar dos mais admirados, e Miriam Leitão e Carlos Alberto Sardenberg receberam troféu especial "hors concours". Das marcas da família **Valor**, Adriana Cotias e Adriana Mattos, do **Valor**, Laelya Longo e Nathália Larghi, do Valor Investe, e Paulo Gratão, da PEGN, ficaram entre os 55 mais votados.

100 ANOS DE GLOBO

Indicadores

Ibovespa	24/nov/25	0,33 %	R$ 273 bi
Selic (meta)	24/nov/25		15,00% ao ano
Selic (taxa efetiva)	24/nov/25		14,90% ao ano
Dólar comercial (BC)	24/nov/25		5,3942/5,3948
Dólar comercial (mercado)	24/nov/25		5,3913/5,3949
Dólar turismo (mercado)	24/nov/25		5,4133/5,5951
Euro comercial (BC)	24/nov/25		6,2190/6,2202
Euro comercial (mercado)	24/nov/25		6,2173/6,2179
Euro turismo (mercado)	24/nov/25		6,2900/6,4700

7 858037 880054

As vencedoras do Melhores do Agronegócio 2025

Campeã das Campeãs
VLI

Categorias especiais

Pequenas e médias
Phibro

Sustentabilidade
Cooxupé

Maior entre as 500
JBS

Melhor grupo econômico
Ambev

Empresa	Setor
Ambev	Alimentos e bebidas
Grupo Mateus	Atacado e varejo
Copersucar	Bioenergia
Eisa Agrícola	Comércio exterior
Coamo	Cooperativas
CropChem	Defensivos agrícolas
Fertipar	Fertilizantes
AGT Citrus	Frutas, flores e hortaliças
3corações	Indústria de café
Cargill	Indústria de soja e óleos
Laticínios Bela Vista (Piracanjuba)	Laticínios
Belgo Arames	Máquinas e equipamentos
Moinhos Anaconda	Massas e farinhas
Mig-Plus	Nutrição animal
SLC Agrícola	Produção agropecuária
São Salvador Alimentos	Proteína animal
Suzano Papel e Celulose	Reflorestamento, celulose e papel
Zoetis	Saúde animal
GDM	Sementes
CTC	Serviços agropecuários
VLI	Transporte e logística

'Melhores do Agro' premia 24 empresas

Patrick Cruz
De São Paulo

A VLI, empresa especializada em transporte e logística de produtos agrícolas, foi eleita a campeã das campeãs do "Melhores do Agronegócio 2025". O evento de anúncio das vencedoras ocorreu ontem, em São Paulo. Ao todo, a Globo Rural, organizadora do prêmio, destacou o trabalho de companhias de 21 diferentes segmentos do agro. Em 2024, ano de referência para as análises desta premiação, a receita líquida da VLI cresceu 7,8%, para R$ 9,8 bilhões.

A Serasa Experian é a responsável pelo levantamento e análise técnica das informações que servem como base para elaboração do ranking e da definição das campeãs de cada segmento. Para o levantamento, considera dados das demonstrações contábeis das empresas. O ranking das maiores adota a receita como critério de classificação. A Globo Rural entregou ainda premiações especiais nas categorias Maior e Melhor Grupo Econômico do Agronegócio, Pequenas e Médias Empresas e Sustentabilidade. **Página B10**

Vorcaro é transferido para presídio

Lais Godinho
De São Paulo

Daniel Vorcaro, dono do Banco Master, foi transferido ontem para um presídio em Guarulhos. Desde segunda-feira da semana passada, ele cumpria prisão preventiva em uma cela da Superintendência da Polícia Federal (PF) em São Paulo, onde estava detido no âmbito da Operação Compliance Zero. A investigação apura a suposta emissão de R$ 12,2 bilhões em títulos de crédito forjados pelo Master e vendidos ao Banco de Brasília (BRB). O **Valor** apurou que também foram transferidos o diretor Luiz Antônio Bull e o superintendente-executivo de tesouraria, Alberto Felix de Oliveira Neto. Já Augusto Ferreira Lima, ex-CEO do Master, e Ângelo Antônio Ribeiro da Silva, que consta como sócio do banco, permanecem detidos na PF. **Página C4**

● **Master dominou as atenções em almoço anual de banqueiros.** C3

Impactos da crise do clima



Os impactos econômicos da crise do clima já são visíveis, diz Eric Garcetti, embaixador para Diplomacia Climática Global do C40 Cities e ex-prefeito de Los Angeles. "Construir essa conexão é fundamental para que a pressão por mudanças venha de baixo para cima." Página A16

Iberdrola tirará Neoenergia da B3 por R$ 6,5 bi

Fernanda Guimarães, Robson Rodrigues e Beatriz Kawai
De São Paulo

A Iberdrola anunciou que vai fechar o capital da Neoenergia na B3. A operação deve movimentar cerca de R$ 6,5 bilhões. O anúncio se insere na estratégia global da companhia espanhola, que já havia fechado o capital de subsidiárias em outros países. A Iberdrola vai oferecer R$ 32,50 por ação da Neoenergia. A empresa vale cerca de R$ 39 bilhões na bolsa e fez sua oferta inicial de ações (IPO) em 2019. A expectativa é que o processo seja concluído em 60 dias. **Página B1**



O ESTADO DE S. PAULO

FUNDADO EM 1875 • JULIO MESQUITA (1862—1927) 150 ANOS Terça-feira 25 de NOVEMBRO de 2025 • R$ 7,90 • Ano 148 • Nº 48251 II estadao.com.br



WERTHER SANTANA / ESTADÃO

Um palco para os talentos de Heliópolis

O Teatro Baccarelli foi erguido nos moldes da Sala São Paulo e do Teatro Cultura Artística. A sala será a casa da Sinfônica de Heliópolis, mas, com suas poltronas coloridas e equipada com fosso de orquestra, poderá receber outras manifestações artísticas. __ C1



JOSE JORDAN / AFP–16/9/2014

Jimmy Cliff (1944-2025) __C8

Jamaicano com suingue brasileiro

Um dos grandes nomes do reggae e pai de uma brasileira, Jimmy Cliff, morto aos 81 anos, colecionou sucessos.

Notas e Informações __A3

A COP como ela é

Belém não expôs o esgotamento do multilateralismo, mas sim da fantasia da transição energética feita à força.

Rubens Barbosa __A6
A nova Doutrina Monroe e o PT

Pedro Fernando Nery __B5
O auxílio-reclusão deveria acabar

Poderes __A8

Alcolumbre e Motta ampliam crise entre Congresso e governo

__ Desgaste com cúpula do Legislativo aumenta dificuldades de Lula

Os presidentes da Câmara, Hugo Motta (Republicanos-PB), e do Senado, Davi Alcolumbre (União Brasil-AP), estão em rota de colisão com o Planalto e podem ampliar as dificuldades do governo no Congresso. Motta está contrariado com o fato de líderes e dirigentes do PT criticarem nas redes sociais sua condução dos trabalhos do PL Antifacção. Alcolumbre não gostou da decisão do presidente Lula de indicar o ministro da AGU, Jorge Messias, para o STF e começou a desengavetar projetos com impacto fiscal. Um deles é o que regulamenta a aposentadoria especial dos agentes comunitários de saúde e de combate às endemias. O senador também pretende influir na CPI do INSS. Na quinta-feira, o Congresso deve apreciar mais de 50 vetos de Lula a projetos que passaram pelo crivo do Legislativo.

R$ 20 bilhões

É o impacto estimado da aposentadoria especial dos agentes de saúde e de combate às endemias em 10 anos

"(Lindbergh estimula ataques para) esconder falhas na articulação"
Hugo Motta

"Isso (crise de confiança) tem mais a ver com escolhas que Motta tem feito"
Lindbergh Farias

Supremo Tribunal Federal __A16

Por unanimidade, 1ª Turma confirma prisão preventiva de Bolsonaro

Com a decisão, ex-presidente deve permanecer detido até o fim dos recursos na ação penal da trama golpista.

Eliane Cantanhêde __A10
'Terrivelmente evangélicos'

Carlos Andreazza __A13
A fila andou. Agora, é Flávio

E&N Sistema bancário __B1 e B2

Polícia Federal cita 'amadorismo' do BRB em compras de ativos do Master

Investigação indica que BRB só recuperou recursos aplicados em carteiras podres por "boa vontade" do Master.

Tensão no Caribe __A18

EUA incluem cartel venezuelano entre organizações terroristas

Medida dá pretexto legal para ataque dentro da Venezuela. EUA acusam Maduro de liderar o Cartel de los Soles.

A guerra de Putin __A20

Ucrânia rejeita exigências russas e reduz tópicos de plano de Trump

Líderes europeus dizem que dificilmente haverá um acordo rápido. Zelenski e Trump devem se reunir esta semana.

Campeonato Brasileiro __A27
Santos arranca empate contra o Inter, mas segue no Z-4

Para mulheres __A24
Spray de pimenta e arma de choque avançam nos Estados

E&N Arrecadação federal __B4
Outubro registra recorde para o mês em três décadas



ISSN - 1516-2931

FOLHA DE S.PAULO

DESDE 1921 ★★★ UM JORNAL EM DEFESA DA ENERGIA LIMPA

ANO 105 ★ Nº 35.300 | TERÇA-FEIRA, 25 DE NOVEMBRO DE 2025 | R$ 7,90

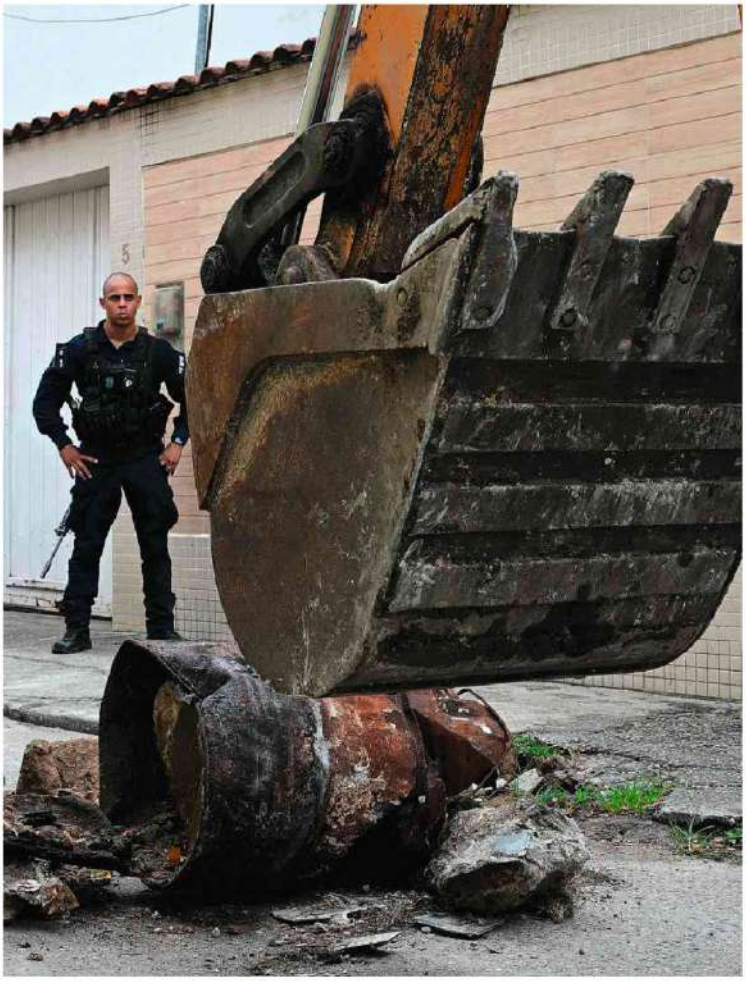

Pablo Porciuncula/AFP

Operação retira 593 toneladas de barricadas do crime no Rio

Policial acompanha remoção de obstáculo colocado por traficantes na Cidade de Deus; ação mais letal do estado, com 121 mortos em outubro, prendeu 4 dos 51 alvos de mandados **Cotidiano A38**

Motta rompe com líder do PT e agrava desgaste de Lula com Câmara

Presidente da Casa afirma não querer mais 'nenhum tipo de relação' com Lindbergh Farias; petista fala em reação 'imatura'

O presidente da Câmara, Hugo Motta (Republicanos-PB), afirmou ontem que rompeu com o líder do PT na Casa. "Não tenho mais interesse em ter nenhum tipo de relação com o deputado Lindbergh Farias", declarou.

O tensionamento pode acentuar o desgaste da relação do governo Lula (PT) com a Câmara, enquanto o Planalto vive atrito com a cúpula do Senado em razão da indicação do advogado-geral Jorge Messias ao STF.

Nos últimos meses, o grupo de Motta se queixava da atuação de Lindbergh, acusando-o de tentar desgastar a Casa junto à opinião pública. O estresse teria aumentado na discussão do projeto de lei antifacção.

Em resposta, o petista falou em reação "imatura" de Motta e disse que "política não é um clube de amigos". Para ele, a crise de confiança com o governo "tem mais a ver com as escolhas" do presidente da Câmara. **Política A11**

STF referenda prisão de Bolsonaro, em passo para cumprimento de pena A6

João Pereira Coutinho

Um manual de estupidez política

A conduta de Bolsonaro é quase um manual de estupidez política. Na pandemia, teria sido possível mais competência e empatia. No golpe, havia sempre a opção de não o cogitar. E, na comédia da tornozeleira, a suposta tentativa de fuga jamais compensaria o risco. **B9**



O cantor e compositor, morto aos 81 Fabrice Coffrini - 1º jul.11/AFP

ilustrada

MORRE JIMMY CLIFF, PIONEIRO DO REGGAE

Artista popularizou a música da Jamaica pelo mundo e tinha forte conexão com o Brasil **B6**

Longa 'O Filho de Mil Homens' revê masculinidade **B4**

Bancos são instituições falíveis, diz Galípolo após liquidação do Master

O presidente do Banco Central, Gabriel Galípolo, disse em evento da Febraban que "bancos são instituições falíveis" e, por isso, a autarquia precisa evoluir constantemente e ser fortalecida.

Ele falou sobre a liquidação do Master, decretada após prisão de Daniel Vorcaro. Nas conversas, banqueiros se diziam indignados com o caso e pediam nova regulação. **Economia A17 e A18**

Arrecadação federal cresce 0,92% e bate recorde em outubro

A arrecadação federal somou R$ 261,9 bilhões em outubro, alta de 0,92% em relação a 2024 e o maior patamar para o mês desde 1995. Ganhos com o IOF, elevado pela gestão Lula (PT), subiram 38,8%, contribuindo para o resultado. **Economia A15**

Isenção do IR vai beneficiar eleitor do interior, diz estudo

Estudo aponta que ampliação da isenção do IR para até R$ 5.000 vai beneficiar, na maioria, trabalhadores fora das capitais, do centro-sul brasileiro. Metade vive em cidades onde Jair Bolsonaro venceu Lula no 2º turno de 2022. **Economia A15**

entrevista

ANDRÉ CORRÊA DO LAGO
diplomata e presidente da COP30

Plano antifósseis vai envolver Opep na discussão

Cotidiano A43

Perto dos 105 anos, Folha muda seu conselho editorial

O conselho editorial da Folha foi alterado nesta segunda-feira (24). Formado por jornalistas e não jornalistas, o colegiado tem como missões criticar o jornal, que faz 105 anos em fevereiro, trazer novas ideias e discutir tendências. **Política A14**

EDITORIAIS A2

Ucrânia reage a presente de Trump para Putin Acerca de plano de paz em negociação.

Moradia para as famílias do Moinho A respeito de acordo em torno de favela paulistana.

ISSN 1414-5723

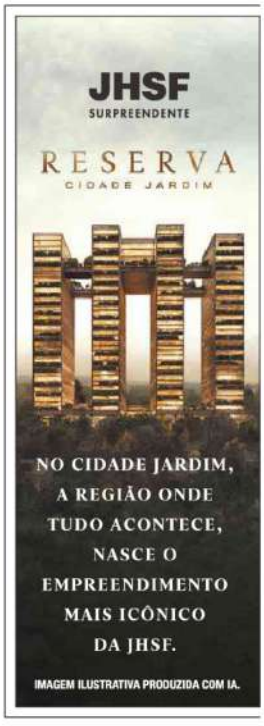

A opressão do sucesso: George Clooney, Noah Baumbach e Adam Sandler debatem fama, tema do filme 'Jay Kelly' SEGUNDO CADERNO



O GLOBO 100

Irineu Marinho (1876-1925) (1904-2003) *Roberto Marinho*

RIO DE JANEIRO, TERÇA-FEIRA, 25 DE NOVEMBRO DE 2025 ANO CI - Nº 33.713 • PREÇO DESTE EXEMPLAR NO RJ • R$ 7,00

DÉFICIT AMPLIADO

Rombo dos Correios e de mais 12 estatais agrava quadro das contas públicas no ano

Impacto fiscal da crise na empresa pode ser ainda maior em 2026, avalia o governo

Ao detalhar a projeção do déficit nas contas públicas para 2025, estimado em R$ 30,9 bilhões, a equipe econômica expôs ontem como o mau resultado financeiro de empresas estatais, sobretudo os Correios, tem peso na situação. A estimativa de déficit de 13 estatais federais estava em R$ 6,2 bilhões na meta fiscal, mas deve fechar em R$ 9,2 bilhões, o que forçou o governo a um contingenciamento de mais de R$ 3 bilhões para cumprir o arcabouço. O secretário-executivo da Fazenda, Dario Durigan, reconheceu que os Correios têm "problemas graves e estruturantes", o que pode levar a um impacto fiscal "ainda maior" em 2026. Outros destaques negativos no resultado financeiro de estatais, além dos Correios, foram a Petrobras, a Autoridade Portuária de Santos e a Infraero. PÁGINA 19

EDITORIAL
SABATINA DE MESSIAS DEVE SE CONCENTRAR NO ASPECTO JURÍDICO PÁGINA 2

MERVAL PEREIRA
Termina a farsa do entendimento entre governo e Congresso PÁGINA 2

MÍRIAM LEITÃO
Está claro que é Bolsonaro quem mais perdeu PÁGINA 20

PEDRO DORIA
Guerra entre China e EUA pela IA está chegando PÁGINA 3

FERNANDO GABEIRA
Chanceler alemão não gostou de Belém. E daí? PÁGINA 3

Contrato de R$ 303 milhões entre bancos Master e BRB envolve empresa de fachada

Negociação envolve compra de carteira de crédito de uma firma pertencente a uma atendente de lanchonete, informa THIAGO BRONZATTO. PÁGINA 21

GABRIEL DE PAIVA



593 toneladas de bloqueios

Símbolos de poder do crime, bloqueios feitos com armários, camas e barras de ferro foram retirados das ruas de favelas do Rio, de São Gonçalo e da Baixada no primeiro dia da operação Barricada Zero, que teve ainda cinco presos. PÁGINA 30

Oposição volta a insistir em anistia, mas prisão esfria apoio do Centrão

Após prisão do ex-presidente, família e PL tentam pressionar Congresso a votar anistia. Para o Centrão, porém, vídeo de violação da tornozeleira enfraquece Bolsonaro e reduz chances de um projeto de redução de penas. PÁGINA 10

A ROTINA NA PF
Visitas, TV, banho de sol e comida caseira

Segundo interlocutores, Bolsonaro vê muito futebol e telejornais, só come as refeições trazidas por familiares, caminha e mantém bom humor. PÁGINA 6

Por unanimidade, turma do STF mantém prisão preventiva de Bolsonaro

Dino, Zanin e Cármen Lúcia deram aval à decisão de Moraes. Risco de fuga após violação de tornozeleira foi um dos motivos citados. PÁGINA 4

Motta rompe com líder do PT e agrava crise entre governo e Congresso

Presidente da Câmara diz cortar relações com Lindbergh Farias, que rebate. Briga dificulta articulação do Planalto, num cenário de base reduzida na Casa. PÁGINA 15

INDICADO AO STF
Messias acena a Alcolumbre, mas recebe resposta protocolar PÁGINA 14

EM NOVA YORK
Globo é premiada no Emmy Internacional

A coprodução do Globoplay "Fallen — Luz e Sombra" venceu como Melhor Programa Infantil. O presidente do Grupo Globo, João Roberto Marinho, recebeu o troféu Personalidade Mundial da Televisão. PÁGINA 22

Iphan decide hoje se reduz área tombada em Petrópolis em 38%, e projeto gera debate

Possível mudança no tombamento de trecho da cidade histórica desperta temor de abertura de caminho para especulação imobiliária. PÁGINA 29

MUITO RISO, POUCO SISO?
Quando é melhor perder a piada do que o emprego

O humor é uma ótima ferramenta para a carreira, mas uma piada ruim pode causar danos irreversíveis. Saiba como fazer graça sem perder o respeito. PÁGINA 27

DECISÕES EM SEQUÊNCIA
Flamengo joga a primeira chance do título brasileiro

Rubro-negro garante 9º troféu do maior torneio do país se vencer o Galo em BH e Palmeiras perder. Final da Libertadores no sábado é o pano de fundo. PÁGINA 34

CACs compram 2/3 das munições para fuzil apesar de restrições

Colecionadores, atiradores e caçadores adquiriram quase 1 milhão de balas de fuzil no primeiro semestre, a despeito de governo ter revogado flexibilizações para a compra que foram adotadas na gestão de Bolsonaro. PÁGINA 16

Tentativas de assalto deixam quatro feridos em dois dias no Rio

No domingo à noite, na Tijuca, jogadora de vôlei foi baleada nas costas e diz ter "nascido de novo". Ontem à tarde, em Botafogo, um policial, a vítima e um dos suspeitos do assalto ficaram feridos na troca de tiros. PÁGINA 30

JORGE MARINHO/10-2-1984



OBITUÁRIO/JIMMY CLIFF
O desbravador do reggae

Cantor difundiu a música jamaicana desde a década de 1960 e foi presença frequente no Brasil, onde fez parceria com Gilberto Gil e viveu na Bahia. SEGUNDO CADERNO