Fotografia
Oceanógrafo, fotógrafo e cinegrafista, Marcelo Skaf reúne em novo livro imagens de expedições pelos cinco oceanos EU&



Reino Unido
O ex-príncipe Andrew, irmão mais novo do rei Charles III, passou o dia preso e foi interrogado sobre caso Epstein A8



À Mesa com o Valor
Thiago Bañares, dono do Kotori e do Tan Tan, anuncia a volta da The Liquor Store e a abertura de nova casa EU&

Sexta-feira, 20 de fevereiro de 2026
Ano 26 | Número 6447 | R$ 7,00
www.valor.com.br

ECONÔMICO
Valor

Após crítica a STF, chefe da Unafisco é intimado

Tiago Angelo e Giullia Colombo
De Brasília

O presidente da Associação Nacional dos Auditores Fiscais da Receita Federal do Brasil (Unafisco), Kléber Cabral, foi intimado a depor à Polícia Federal (PF) nas investigações sobre acesso e vazamento de dados de ministros do Supremo Tribunal Federal (STF) e familiares. A medida foi determinada pelo ministro Alexandre de Moraes, relator do caso, após o dirigente criticar decisões do magistrado. Por ordem de Moraes, a PF realizou na terça-feira uma operação de busca e apreensão contra quatro servidores da Receita suspeitos de acessar e vazar os dados. **Página A5**

Mendonça revê decisão de Toffoli no caso Master

Tiago Angelo e Caetano Tonet
De Brasília

O ministro André Mendonça, do Supremo Tribunal Federal (STF) autorizou que agentes da Polícia Federal retomem o "fluxo ordinário" das apurações sobre o caso do Banco Master. Com isso, derrubou decisões anteriores do ministro Dias Toffoli, que em janeiro definiu que só peritos indicados por ele poderiam acessar provas colhidas durante a operação Compliance Zero. Mendonça decidiu também que Daniel Vorcaro, dono do Master, não será obrigado a comparecer para depor na Comissão Parlamentar Mista de Inquérito (CPMI) sobre irregularidades no Instituto Nacional do Seguro Social (INSS). **Página A7**

Trump diz que decidirá se ataca Irã em até 15 dias

Agências internacionais

O presidente dos EUA, Donald Trump, afirmou que espera chegar a um acordo com o Irã e acrescentou que Teerã precisa apoiar os esforços de paz atualmente em curso no Oriente Médio. No entanto, alertou que "coisas ruins" acontecerão se não chegarem a um entendimento. Trump disse que os próximos 10 ou 15 dias decidirão se os EUA atacarão ou farão um acordo com o Irã, enquanto Washington intensifica sua presença militar com o envio de uma força maciça ao Oriente Médio para pressionar Teerã. Os EUA querem que o Irã abandone seu programa nuclear, mas Teerã se recusa a abrir mão do enriquecimento de urânio com fins energéticos. **Página A9**

Indicadores

Ibovespa	19/fev/26	3,35 % R$ 28,8 bi
Selic (meta)	19/fev/26	15,00% ao ano
Selic (taxa efetiva)	19/fev/26	14,90% ao ano
Dólar comercial (BC)	19/fev/26	5,2250/5,2257
Dólar comercial (mercado)	19/fev/26	5,2265/5,2271
Dólar turismo (mercado)	19/fev/26	5,2481/5,4281
Euro comercial (BC)	19/fev/26	6,1456/6,1475
Euro comercial (mercado)	19/fev/26	6,1493/6,1499
Euro turismo (mercado)	19/fev/26	6,2206/6,4006

Indústria automobilística



GABRIEL REY/VALOR

Presidente de mercados globais da General Motors, Rory Harvey trabalha na companhia há 36 anos e afirma ter visto mais mudanças no setor nos últimos cinco anos do que nos 31 anteriores. "E haverá mais nos próximos dois", diz. Para acelerar a adaptação, a GM aposta na parceria com a sul-coreana Hyundai. "Todo o mundo está buscando escala, eficiência. Às vezes, surgem oportunidades de fazer parcerias que permitem alcançar objetivos que talvez não fossem possíveis de outra forma." Página B5

Previdência fechada tem 233 planos com déficit de R$ 28 bilhões

Fundos de pensão Perspectiva de queda dos juros aumenta a preocupação do regulador com solvência das entidades

Liane Thedim
Do Rio

Déficits bilionários em fundos de pensão têm chamado atenção, trazendo preocupações diante da perspectiva de queda de juros neste ano. Dados do Ministério da Previdência mostram que 233 planos, de um total de 1.129, acumulavam déficit de R$ 28 bilhões em setembro de 2025, dado mais recente disponível. Os mais problemáticos são os de benefício definido, também os mais antigos e muitos com falhas estruturais. Eles reúnem 55% do patrimônio das fundações e tiveram resultado deficitário de R$ 2,7 bilhões até setembro.

Segundo a Superintendência Nacional de Previdência Complementar (Previc), há em andamento 199 planos de equacionamento de déficit (PED) em 89 entidades fechadas de previdência complementar. Ou seja, fundações patrocinadas por empresas públicas, privadas ou multipatrocinadas, que vêm descontando contribuições extras de seus participantes para equilibrar ativos e passivos.

Alcinei Rodrigues, diretor de Normas da Previc, diz que a concentração de 86% da carteira das fundações em renda fixa, sendo quase tudo em títulos públicos federais, "é uma aberração" que preocupa o órgão. "Com os juros reais dos próximos dois anos ainda ficará confortável bater a meta atuarial", diz. A inquietação é que, para estarem solventes e seguras em 2028 e 2029, as entidades têm que se preparar neste ano. "Estou preocupado com essa migração. Fundos de pensão não dão cavalo de pau. Eles são como transatlânticos, se movendo lentamente."

Em 2010, a parcela do patrimônio do setor em renda variável era de 33%; em 2025, ficou em 8%, uma fatia muito pequena. No ano passado, os juros altos ajudaram os fundos a sair do déficit de R$ 9,8 bilhões em dezembro de 2024 para um pequeno superávit de R$ 10 milhões (dado de setembro), segundo o Ministério da Previdência. A parcela dos investimentos em renda fixa atingiu o recorde de 86% — em 2010, era de 61%. **Página C1**

ANA PAULA PAIVA/VALOR



Mansueto: "O que traz ganho imediato é mudar a regra do salário mínimo e do BPC"

Caminho é desacelerar expansão do gasto a partir de 2027, diz Mansueto

Desafio Fiscal

Anaís Fernandes e Marta Watanabe
De São Paulo

O Brasil precisa de um ajuste fiscal de 2% do PIB, mais de R$ 200 bilhões, para estabilizar a dívida, mas um choque para reduzir o endividamento em dois anos exigiria esforço grande no curto prazo, difícil para qualquer governo aprovar. Por isso, o caminho, a partir de 2027, é desacelerar o gasto e apresentar plano crível que permita enxergar nas metas de resultado primário a estabilização da dívida/PIB ao fim do próximo mandato, ainda que ela cresça até 2029. As recomendações são do economista-chefe do BTG Pactual e ex-secretário do Tesouro Nacional, Mansueto Almeida.

"O desafio do próximo governo é logo após a eleição, ou na primeira semana, propor um plano com credibilidade", afirma. Hoje, diz, quem faz conta estima que a dívida crescerá até 2035 e passará de 100% do PIB. "É situação de risco grave." As prioridades imediatas, segundo ele, são mudar a regra do salário mínimo e endurecer o acesso a programas como o Benefício de Prestação Continuada (BPC). A reforma administrativa e uma nova reforma da Previdência também são necessárias. **Página A12**

Dino proíbe edição de novas leis que garantam penduricalhos

Giullia Colombo
De Brasília

O ministro Flávio Dino, do Supremo Tribunal Federal (STF), proibiu ontem a publicação de novas leis autorizando pagamentos a funcionários públicos que superem o teto constitucional, equivalente a R$ 44,3 mil por mês.

A decisão complementa liminar concedida pelo ministro no dia 5 de fevereiro suspendendo o pagamento dos chamados penduricalhos aos servidores dos Três Poderes, em todas as esferas da administração. A medida inicial deu 60 dias para a suspensão de todos os pagamentos que não estivessem amparados em lei. **Página A6**

Associações buscam acordo com 'big techs'

Daniela Braun
De São Paulo

Associações de jornais, revistas, rádio e televisão enviaram notificações a empresas de inteligência artificial (IA) que atuam no Brasil buscando acordos sobre autorização para uso de conteúdos protegidos por direitos autorais em suas ferramentas. Entre as empresas notificadas estão as subsidiárias brasileiras de Amazon Web Services (AWS), Apple, Google, Meta, Microsoft e OpenAI. Em nota, a Associação Brasileira de Emissoras de Rádio e Televisão (Abert), a Associação Nacional de Jornais (ANJ) e a Associação Nacional de Editores de Revistas (Aner) informam que "a autorização para uso dos conteúdos protegidos em ferramentas de IA é garantida por lei". "A notificação é um chamamento ao diálogo e à negociação, bem como ao respeito às leis vigentes", afirmou o presidente-executivo da ANJ, Marcelo Rech. **Página B4**



FOLHA DE S.PAULO 105

DESDE 1921 ★★★ UM JORNAL EM DEFESA DA ENERGIA LIMPA

ANO 106 ★ Nº 35.387 | SEXTA-FEIRA, 20 DE FEVEREIRO DE 2026 | R$ 7,90

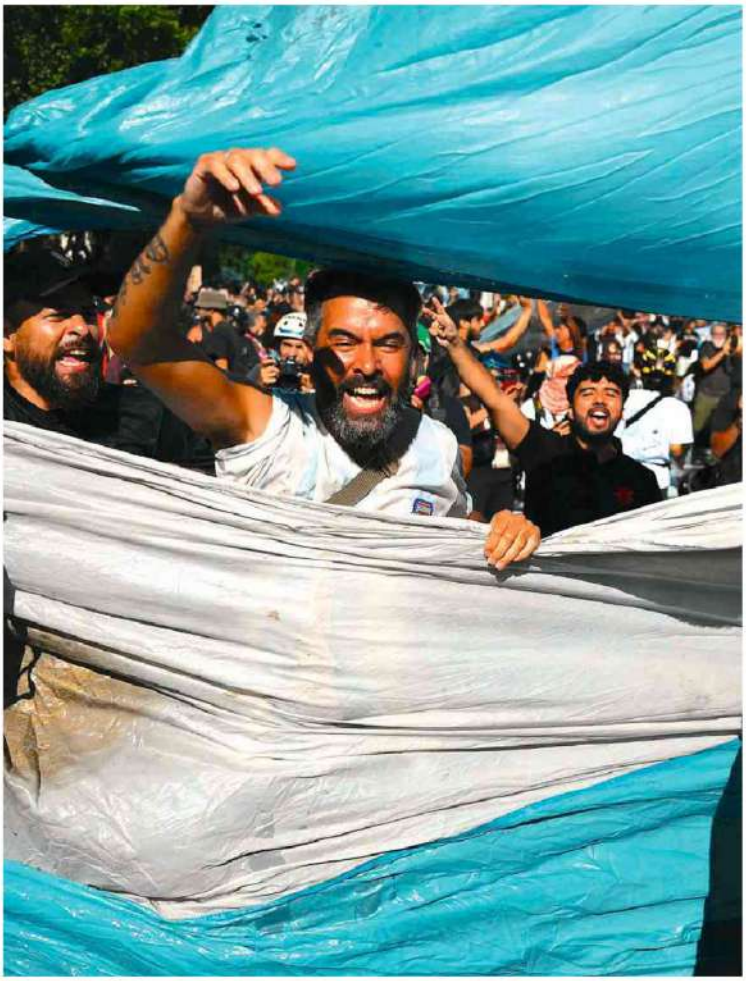

Luis Robayo/AFP

Greve geral contra reforma trabalhista de Milei para serviços

Manifestantes em frente ao Congresso, em Buenos Aires, quando texto que prevê jornada de 12 horas era debatido; polícia reprimiu protestos, e trens, metrô e bancos não funcionaram **Economia A17**

Às vésperas da eleição, estados têm pior resultado fiscal desde 2014

Governos fecham 2025 com superávit de 0,04% do PIB; renegociação de dívidas abre espaço para mais gastos e arrecadação cai

Dados do Banco Central mostram que os governos estaduais encerraram 2025 com superávit de 0,04% do PIB (Produto Interno Bruto), pior resultado desde 2014, quando houve déficit.

O ano passado foi o quarto seguido de deterioração das contas dos estados, reflexo da queda de arrecadação e da elevação dos gastos às vésperas de ano eleitoral, possibilitada pela renegociação das dívidas com a União.

Relatório da execução orçamentária dos estados mostra ainda que as despesas dos governos avançaram 5,7% acima da inflação enquanto as receitas subiram 3,4% em 2025.

Para o Comsefaz, comitê dos secretários estaduais da Fazenda, os dados indicam crescimento mais moderado das receitas e despesas correntes ainda pressionadas, além da retomada de investimentos. **Economia A13**

Dino proíbe novas leis que criem penduricalhos no funcionalismo

O ministro Flávio Dino, do STF, proibiu a aplicação e a edição de leis que permitam o pagamento a servidores públicos de salários ou verbas indenizatórias acima do teto constitucional. Decisão complementa liminar que suspendeu penduricalhos não previstos em lei. **A6**

Djamila Ribeiro
Nada se sabe sobre as mulheres das festas do Banco Master **B16**

Bráulio Borges
Executivo é às vezes o 'único adulto da sala' a zelar por contas públicas **A13**

Lula pediu análise militar após captura de Maduro A10



Venezuela aprova lei de anistia a presos políticos

A Assembleia da Venezuela aprovou por unanimidade a lei de anistia para presos políticos, que beneficiará acusados de "traição à pátria", "terrorismo" e "incitação ao ódio". Deputados estavam sob pressão dos EUA, de familiares dos detidos e de ONGs. **Mundo A30**

Ex-príncipe Andrew é detido por papel em caso Epstein A28

EDITORIAIS **A2**

Transparência é remédio urgente na crise do caso Master Sobre banco liquidado.

Mais debate sobre igualdade social na Câmara Acerca da posição de parlamentares.

guiafolha

LIVRARIAS PARA BATER PAPO E OUVIR MÚSICA

Casas de São paulo apostam em rodas de choro, debates, coworking, cafeterias e segmentação para atrair o público **C10**

ilustrada

Bad Bunny traz a São Paulo salsa com raízes no samba **B8**

comida

Sabor de cacau se destaca em avaliação de sorvetes **C12**

ISSN 1414-7721

Mendonça reduz sigilo do caso Master após substituir Toffoli

O ministro André Mendonça, do STF, reduziu o sigilo do inquérito do Banco Master após assumir a relatoria do caso em substituição a Dias Toffoli. Na decisão, também determinou que novas investigações devem ser solicitadas e analisadas por ele. Mendonça foi escolhido relator após os magistrados da corte decidirem pela saída de Toffolli, desgastado por suspeitas de proximidade com o banco. **Economia A14**

PCC tem fiscais de redes sociais, afirma polícia

Novo organograma do PCC elaborado pela Polícia Civil paulista mostra 87 líderes da facção criminosa e um setor que fiscaliza o uso de redes sociais por integrantes do grupo. **A32**

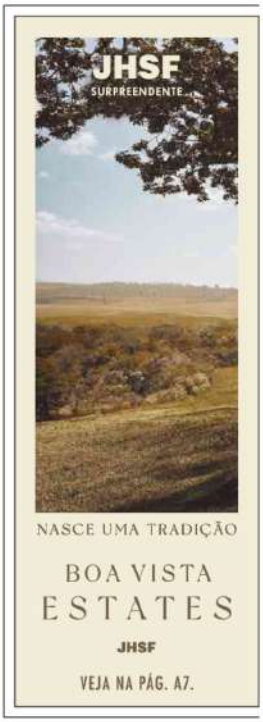

O ESTADO DE S. PAULO

FUNDADO EM 1875
JULIO MESQUITA (1862–1927)

Sexta-feira 20 de FEVEREIRO de 2026 • R$ 7,90 • Ano 147 • Nº 48338
estadão.com.br



NOBRY GASH / AP - 8/2/2026

Cinema, shows, gastronomia e lazer em SP

Sextou! GUIA SEMANAL



BRUNO GERALDI

Música __C1

Um coelho mau entre nós

Fenômeno mundial, Bad Bunny faz shows hoje e amanhã em SP

Divirta-se __C6 e C7

Animações alternativas chegam ao cinema

Paladar __C4 e C5

Roteiro gastronômico na zona sul paulistana

No centro __C5

Em Santa Cecília, cresce oferta de bons brunches



WERTHER SANTANA / ESTADÃO

Três anos após tragédia, a vida em área de risco em São Sebastião

A Vila Sahy exibe cicatrizes geológicas e emocionais três anos após o temporal que matou 64 em São Sebastião. Famílias vivem perto das 853 falhas e crateras surgidas após o deslizamento em 2023. Área de risco recebeu obras de contenção (*acima*). __A16 e A17

Solto após 12 horas __ A12 e A13

Suspeito de vazar segredos a Epstein, irmão de rei Charles é preso

Andrew teria compartilhado dados secretos. Parte da rede de exploração do financista, ele deixou de ser príncipe.

E&N Reação a Milei __B4

Greve na Argentina em resposta a reforma trabalhista paralisa serviços

Reforma reduz indenizações, permite jornada de trabalho de 12 horas e limita o direito de greve.

Venezuela __ A15

Parlamento chavista aprova lei que anistia opositores

E&N Sistema financeiro __B3

Mendonça amplia autonomia e acesso da PF no caso Master

__Decisão contraria estilo de Dias Toffoli, antigo relator do caso

Uma semana após ser sorteado como novo relator no STF da investigação sobre as fraudes do Banco Master, o ministro André Mendonça decidiu aumentar o número de pessoas com acesso às investigações dentro da Polícia Federal (PF) e dar mais autonomia à corporação no caso. O despacho mantém o sigilo do processo, mas representa guinada em relação à linha do ministro Dias Toffoli, afastado da relatoria no dia 12. Até agora, apenas quatro peritos podiam analisar os celulares apreendidos. Em ofício a Mendonça, a PF afirmou que havia cerca de cem dispositivos eletrônicos a ser periciados e um perito levaria "aproximadamente 20 semanas de dedicação exclusiva" para extrair os dados.

4 peritos
até agora estavam autorizados a analisar celulares apreendidos

Ministro dá a Vorcaro opção de ir ou não a CPI

Decisão de Mendonça permite que o dono do Banco Master decida se quer depor na CPI do INSS na segunda-feira. __B3

Supersalários __A7

Flávio Dino proíbe criação de leis que permitam pagar penduricalhos

Decisão pretende barrar salários de servidores que rompam teto de R$ 46,3 mil.

Vazamento na Receita __A10

Filho de Fux é 3º parente de ministro com dados fiscais violados

Mulher de Moraes e ex-enteada de Gilmar Mendes tiveram dados consultados.

Notas e Informações __A3

Reduzir jornada requer prudência

Raquel Landim __A8

Interferência de Dino no Legislativo

Eliane Cantanhêde __A11

Flávio repete Jair

Celso Ming __B2

Os Correios e a irrelevância à vista

E&N No cheque especial __ B1 e B2

Seis Estados e o DF iniciam ano sem dinheiro para quitar dívidas

Edição de hoje
3 CADERNOS – 48 páginas

Caderno A. Opinião, Política, Internacional, Metrópole, Saúde, Esportes.
Para fechar... E&N. Destacar Economia & Negócios
C2. Cultura & Comportamento, A fundo

Tempo em SP
22° Mín. 30° Máx.

ISSN - 1516-2893-1

Beethoven: Pesquisador mostra a partir de obra do compositor como funciona a criatividade e a incapacidade de a IA, até hoje, igualar-se a humanos SEGUNDO CADERNO



O GLOBO

Irineu Marinho (1876-1925) —— (1904-2003) *Roberto Marinho*

RIO DE JANEIRO, SEXTA-FEIRA, 20 DE FEVEREIRO DE 2026 ANO CI - Nº 33.800 • PREÇO DESTE EXEMPLAR NO RJ • R$ 7,00

RECURSOS PÚBLICOS

Penduricalhos do Judiciário crescem 43% em um ano e passam de R$ 10 bi

Levantamento considera benefícios apenas de quem recebeu acima do teto

Os penduricalhos na folha de pagamento do Judiciário cresceram mais de R$ 3 bilhões no ano passado, um salto de 43%, já considerada a inflação, em relação a 2024, informa **Dimitrius Dantas**. O levantamento com base em dados do CNJ considera apenas os vencimentos de magistrados que receberam acima do teto do funcionalismo e descarta benefícios mais comuns aos demais servidores ou à iniciativa privada, como os auxílios moradia, alimentação e saúde, além da gratificação natalina (uma espécie de 13º salário). Para o pesquisador Sérgio Guedes-Reis, no Judiciário e no MP os penduricalhos estão ainda mais disseminados que nos demais Poderes. "O teto virou piso", resume. PÁGINA 11

Dino amplia decisão que suspendeu regalias

Ministro do STF vetou a aplicação de novas leis que criem mais penduricalhos acima do teto e instou o Congresso a regulamentar a questão dos ganhos no serviço público. PÁGINA 12

VERA MAGALHÃES
Erro no carnaval desfaz ilusão de que é fácil Lula vencer Flávio PÁGINA 2

PABLO ORTELLADO
Dano eleitoral de enredo sobre o presidente revela amadorismo PÁGINA 3

BERNARDO MELLO FRANCO
Vorcaro tem potencial para se tornar homem-bomba em CPI PÁGINA 3

THIAGO GOMIDE
Niterói, terra boa de samba e de episódios históricos PÁGINA 22

FERNANDO KALLÁS
Legado de Vini Jr. na Espanha deve inspirar mudanças na Uefa PÁGINA 25

RUTH DE AQUINO
Judit Polgár, a menina que desafiou Kasparov SEGUNDO CADERNO

Master: Mendonça revê ato de Toffoli e autoriza PF a fazer perícia sem restrições

Ministro determina retomada do "fluxo ordinário" das investigações. Antecessor havia decidido quais peritos atuariam no caso e a remessa de dados ao STF. PÁGINA 13

ORDEM DE MORAES

Representante de auditores da Receita é intimado a depor após criticar ação da PF

O presidente da associação de auditores da Receita, Kléber Cabral, foi intimado a prestar depoimento à Polícia Federal depois de fazer críticas à operação determinada pelo ministro do STF Alexandre de Moraes, que ordenou buscas e impôs medidas cautelares contra servidores do Fisco. PÁGINA 13

Motta disputa pautas de efeito eleitoral para driblar pecha de 'inimigo do povo'

Presidente da Câmara busca protagonizar tramitação de projetos como o fim da escala 6x1 e a regulamentação do trabalho por app após primeiro ano marcado por embates com o Planalto. PÁGINA 4

Aliado de Lula, Paes dá vice a clã bolsonarista: 'Política é juntar gente'

Após indicar sua irmã para compor a chapa de Paes, palanque de Lula no Rio, Washington Reis, líder do clã que controla a política de Caxias, reafirmou seu apoio a Flávio Bolsonaro. PÁGINA 5

Argentina tem greve e protestos contra reforma trabalhista de Milei

Uma greve convocada por centrais sindicais paralisou transporte público e aeroportos, afetando dezenas de voos para o Brasil. Texto não havia sido votado até o fim da noite de ontem. PÁGINA 15

Ex-príncipe Andrew é preso suspeito de vazar informações confidenciais a Epstein

ADRIAN DENNIS/AFP/25-12-2022



Em desdobramento do caso Epstein na família real, Andrew é acusado de passar informações confidenciais, quando enviado comercial britânico, ao americano condenado por crimes sexuais. Ele foi liberado após depor por 11 horas. O rei Charles III declarou apoiar a investigação sobre seu irmão. PÁGINA 16

TERAPIA

'Experiências místicas' podem contribuir para a saúde mental

Estudos relacionam psicodélicos monitorados à melhora da depressão e da dependência química. PÁGINA 19

CARNAVAL 2026

DOMINGOS PEROTO

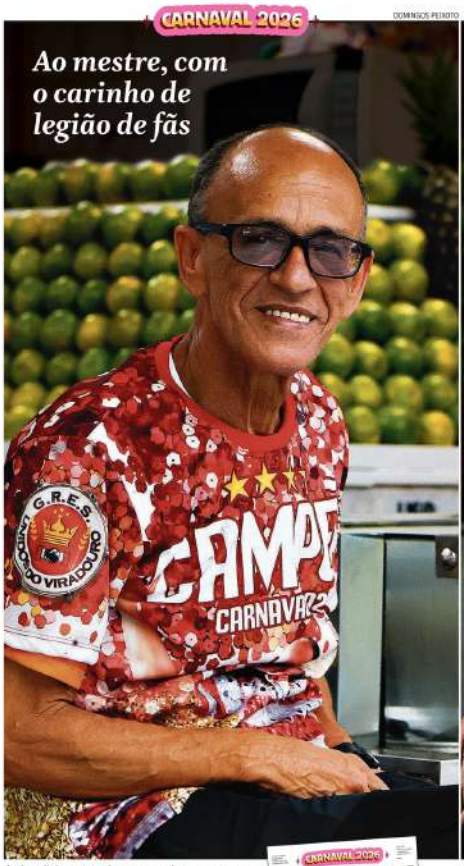

Ao mestre, com o carinho de legião de fãs

MARIA ISABEL OLIVEIRA



'Não sabia o que era Oscar, mas agora já sei e quero ir'

Tânia Maria, que faz tratamento de saúde para poder comparecer à festa do prêmio nos EUA, fala de mudanças em sua vida após 'O agente secreto', como estrelar campanhas publicitárias e trabalhar como atriz em novos filmes. SEGUNDO CADERNO

Aplaudido por todas as escolas na apuração, Ciça planeja surpresas para amanhã e diz que cumprirá a promessa pelo título da Viradouro: parar de fumar. CADERNO ESPECIAL



CADERNO ESPECIAL

As justificativas dos jurados que decidiram o título

Maricá sobe e vai desfilar no Especial

Os prós e os contras no balanço da folia carioca

Onda de turistas foi ponto positivo; insegurança, excesso de ambulantes e blocos lotados, os negativos. PÁGINA 21

Aos leitores

Por uma falha no nosso Parque Gráfico, o caderno especial de Carnaval não foi entregue com a edição de ontem, como ocorre todos os anos. Ele será publicado com a edição de hoje, atualizado com as notícias da quinta-feira pós-folia. Pedimos desculpas aos leitores.